

1. OBERGESCHOSS

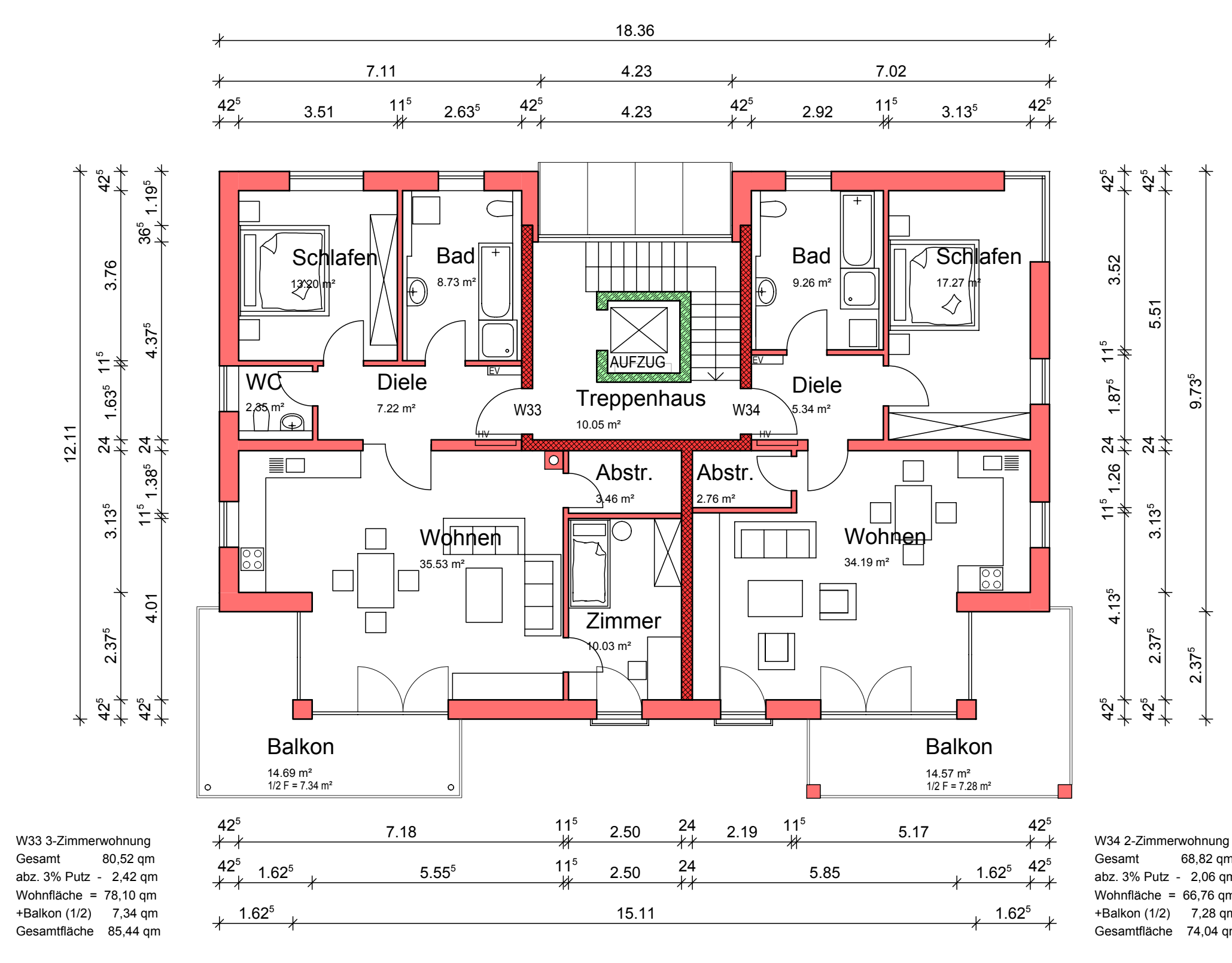

2. OBERGESCHOSS

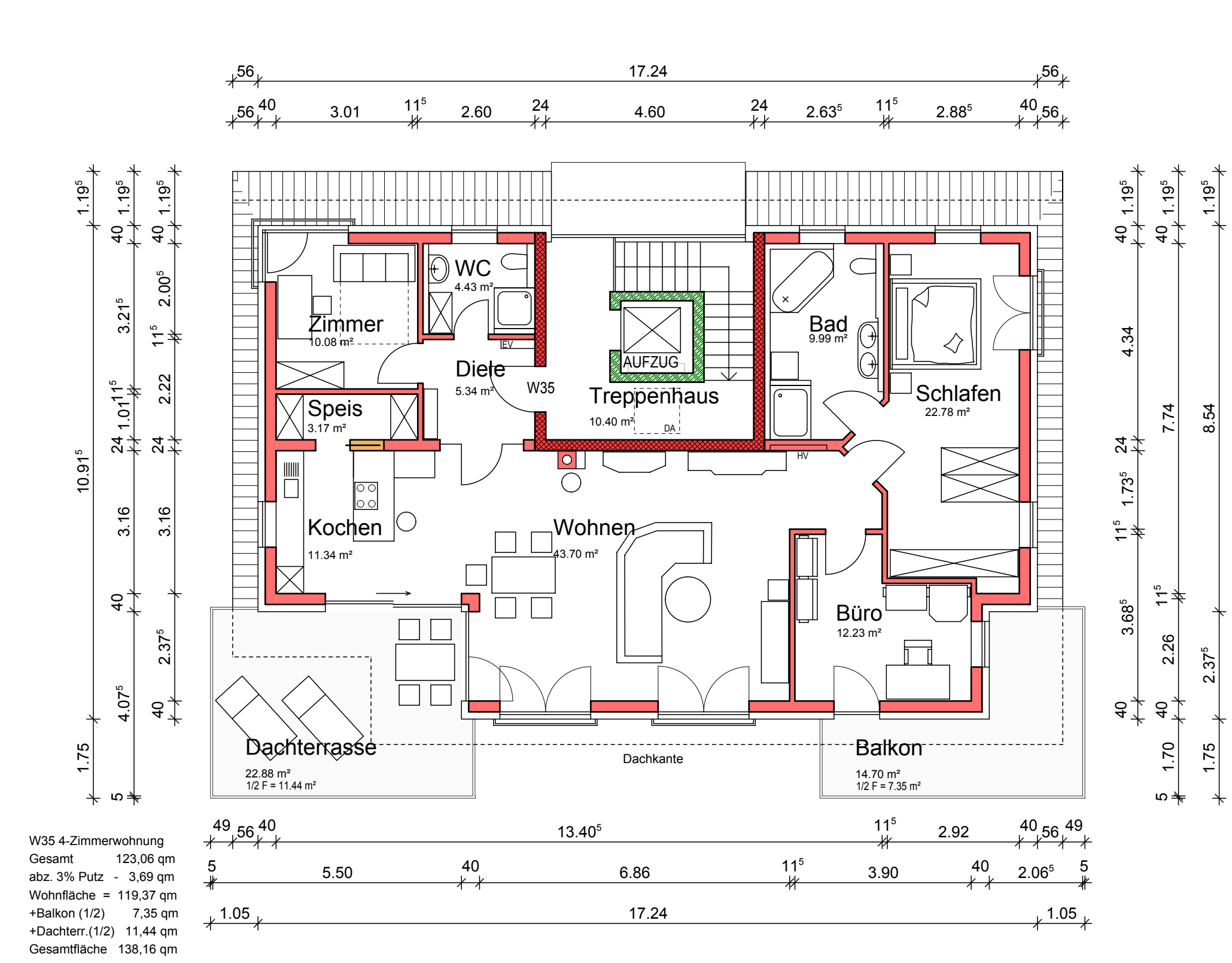

3. OBERGESCHOSS

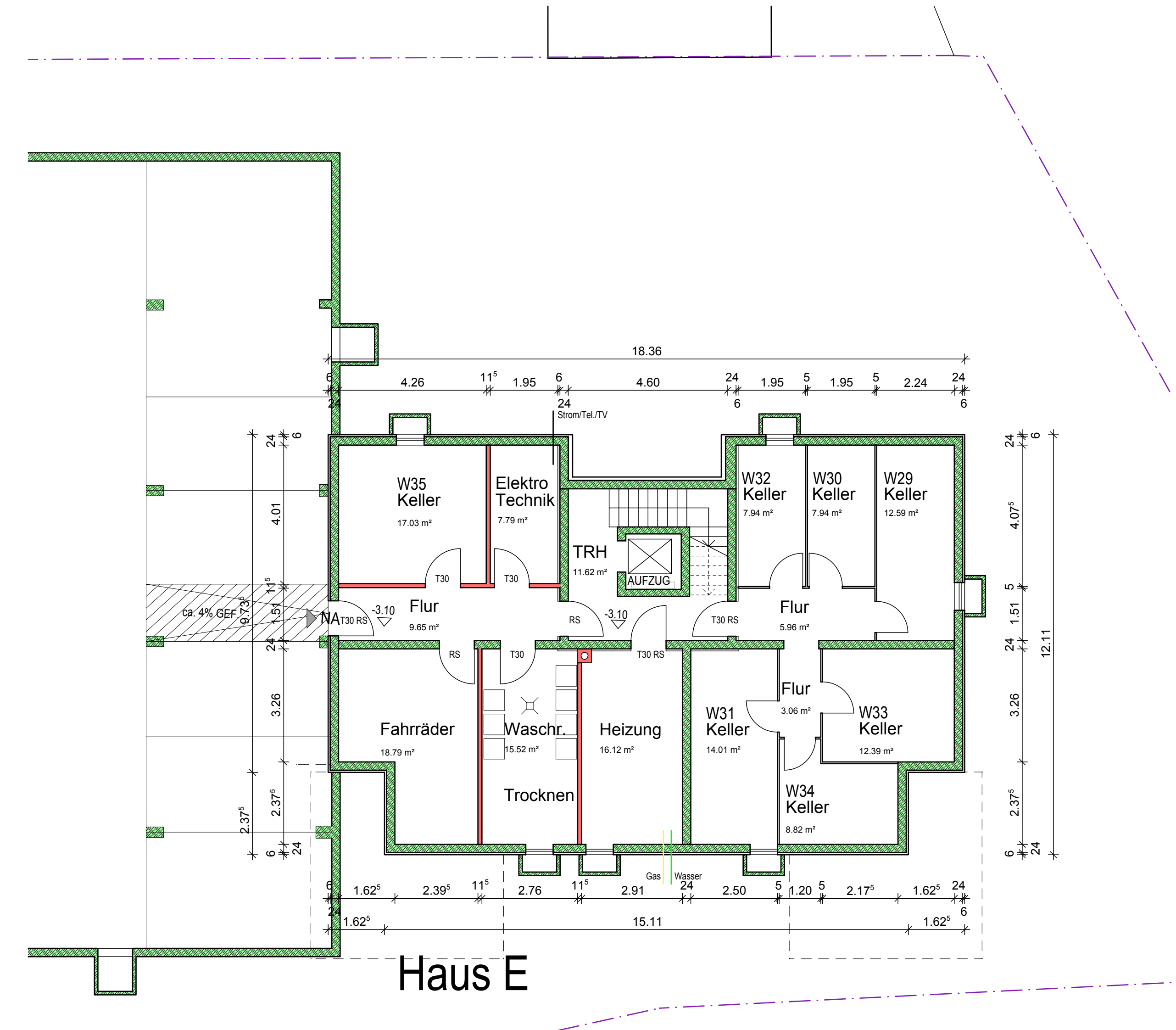

UNTERGESCHOSS

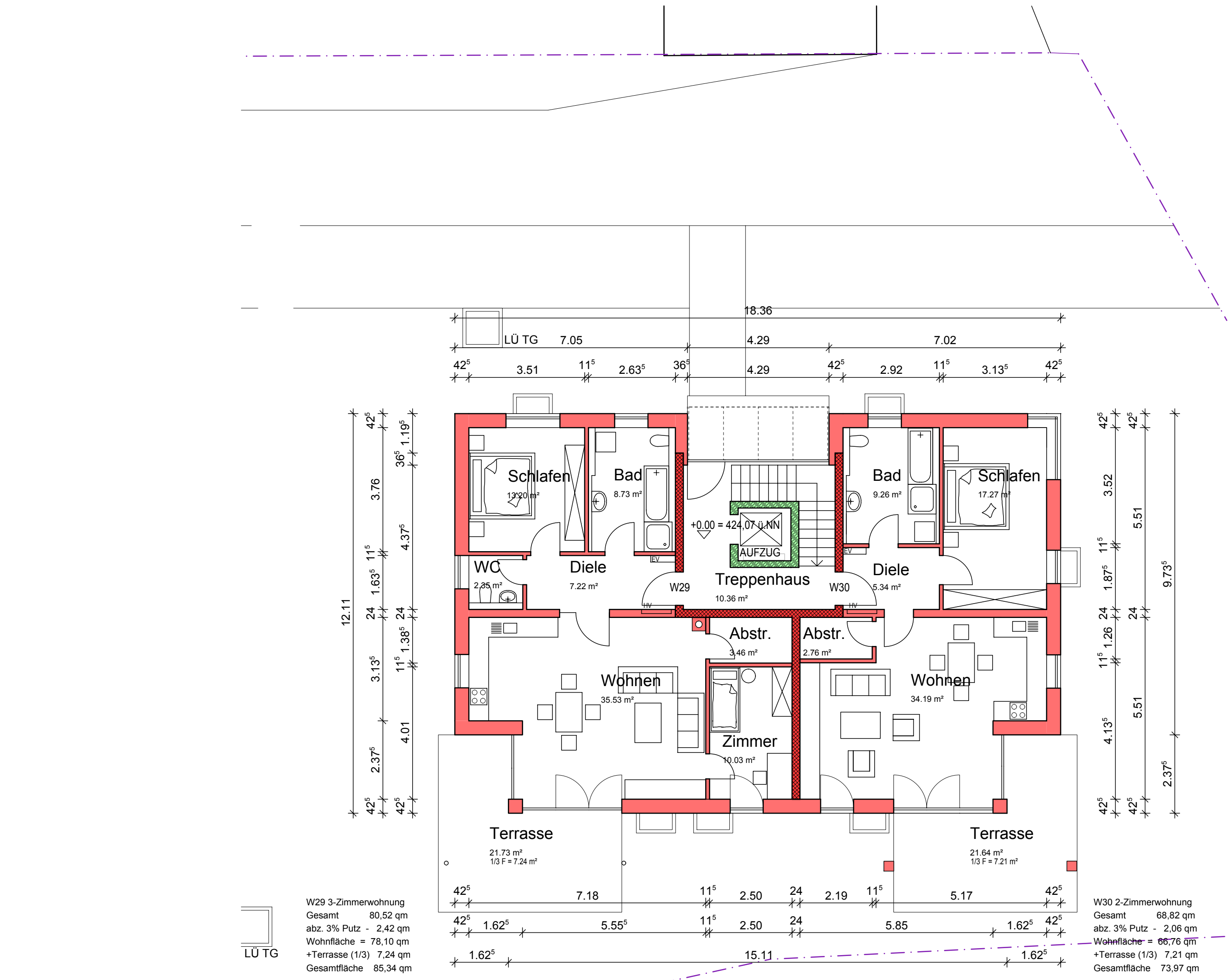

ERDGESCHOSS

HAUS E - GRUNDRISS
M 1:100

**EINGABEPLAN
HAUS E - GRUNDRISS**

**NEUBAU VON 35 EIGENTUMSWOHNUNGEN
AN DER ANTON-RIEMERSCHMID-STRASSE**

BAUHERR: M. GRUNDNER GmbH
WACKERSTRASSE 31
84489 BURGHAUSEN

BAUORT: FL.-NR. 2160
ANTON-RIEMERSCHMID-STRASSE,
84489 BURGHAUSEN

**UNTERSCHIFTEN
BAUHERR:** _____

NACHBARN:

- FL. NR.: 2160/1 - SCHMIDLECHNER _____
- FL. NR.: 2160/5 - ZAUHAR _____
- FL. NR.: 2160/6 - ESCHENFELDER _____
- FL. NR.: 2160/7 - TRASSL _____
- FL. NR.: 2160/8+9 ROCKINGER _____
- FL. NR.: 2160/10 - INJIC _____
- FL. NR.: 2160/11 - KARWATH _____

ENTWURF, PLANUNG JOHANN BREHM
BÜRO BURGHAUSEN
FRIEDRICH-EBERT-STR. 6
TEL. 08677 / 62719

DATUM
18.05.2015 OBER.