

1. OBERGESCHOSS

2. OBERGESCHOSS

3. OBERGESCHOSS

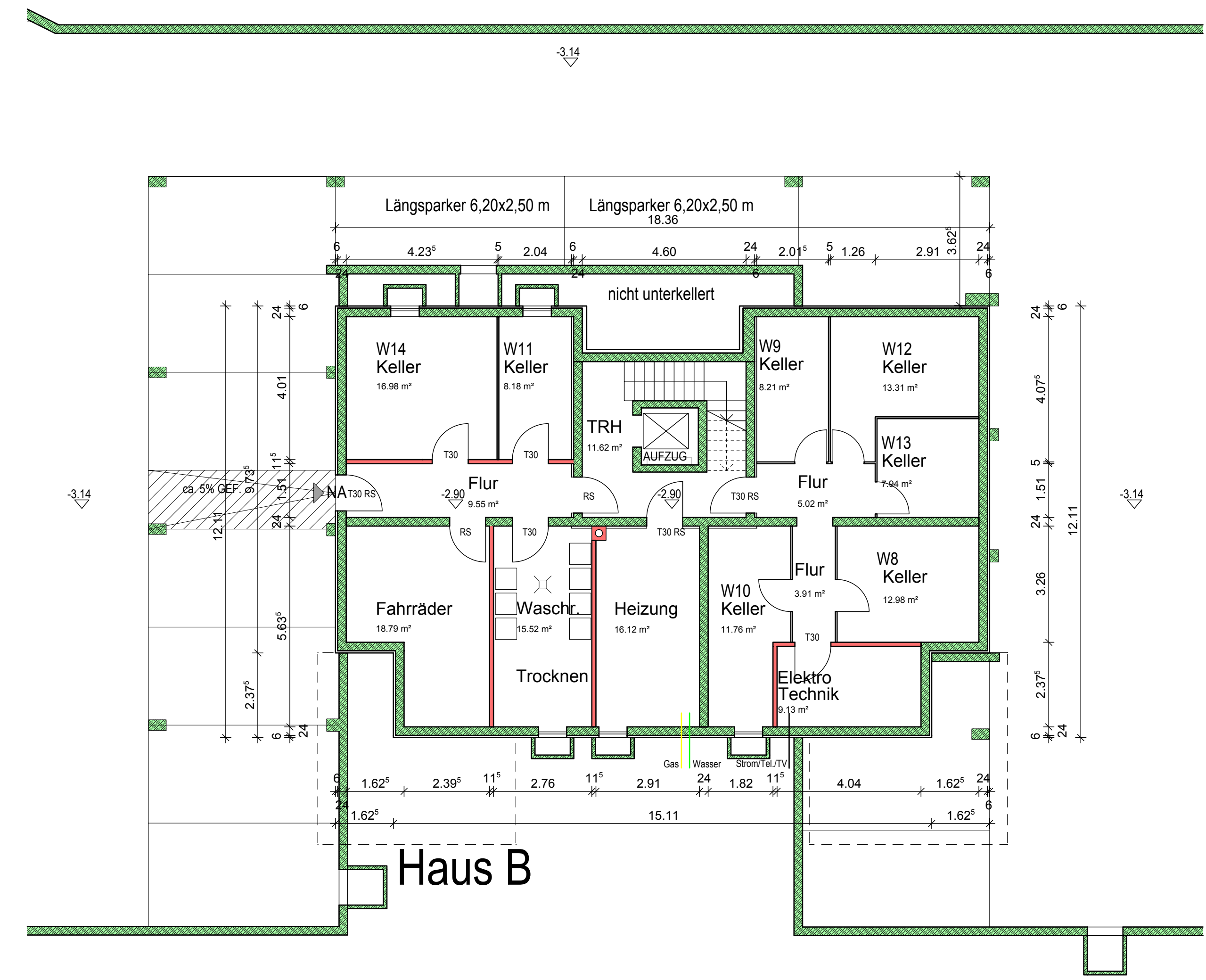

UNTERGESCHOSS

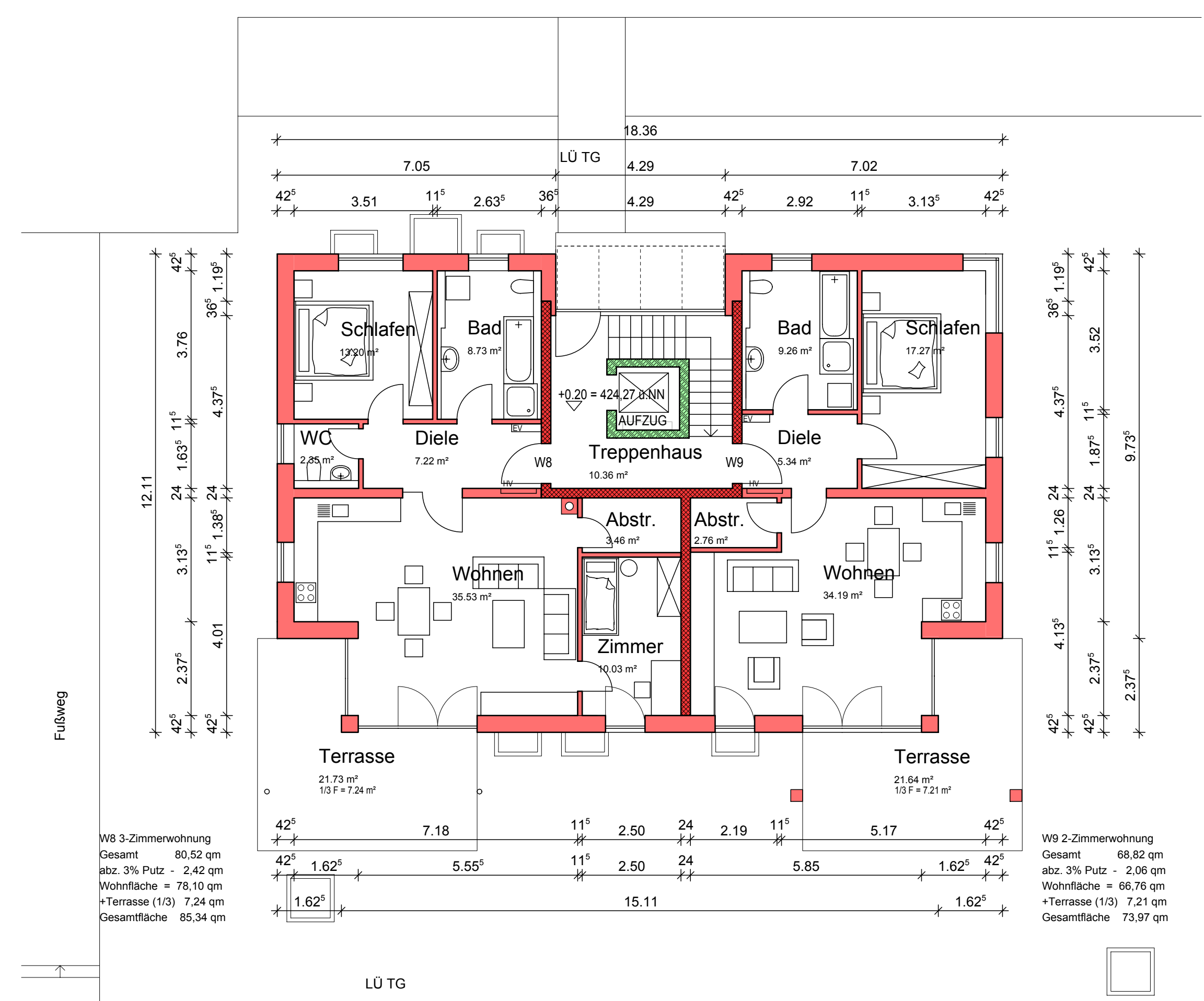

ERDGESCHOSS

HAUS B - GRUNDRISS

EINGABEPLAN
 HAUS B - GRUNDRISS

M 1:100

NEUBAU VON 35 EIGENTUMSWOHNUNGEN
 AN DER ANTON-RIEMERSCHMID-STRASSE

BAUHERR: M. GRUNDNER GmbH
 WACKERSTRASSE 31
 84489 BURGHAUSEN

BAUORT: FL.-NR. 2160
 ANTON-RIEMERSCHMID-STRASSE,
 84489 BURGHAUSEN

UNTERSCHRIFTEN
 BAUHERR:

NACHBARN:

- FL. NR.: 2160/1 - SCHMIDLECHNER
- FL. NR.: 2160/5 - ZAUHAR
- FL. NR.: 2160/6 - ESCHENFELDER
- FL. NR.: 2160/7 - TRASSL
- FL. NR.: 2160/8+9 - ROCKINGER
- FL. NR.: 2160/10 - INJIC
- FL. NR.: 2160/11 - KARWATH

ENTWURF, PLANUNG: JOHANN BREHM
 BÜRO BURGHAUSEN
 FRIEDRICH-EBERT-STR. 6
 TEL. 08677 / 62719

DATUM: 18.05.2015 OBER.